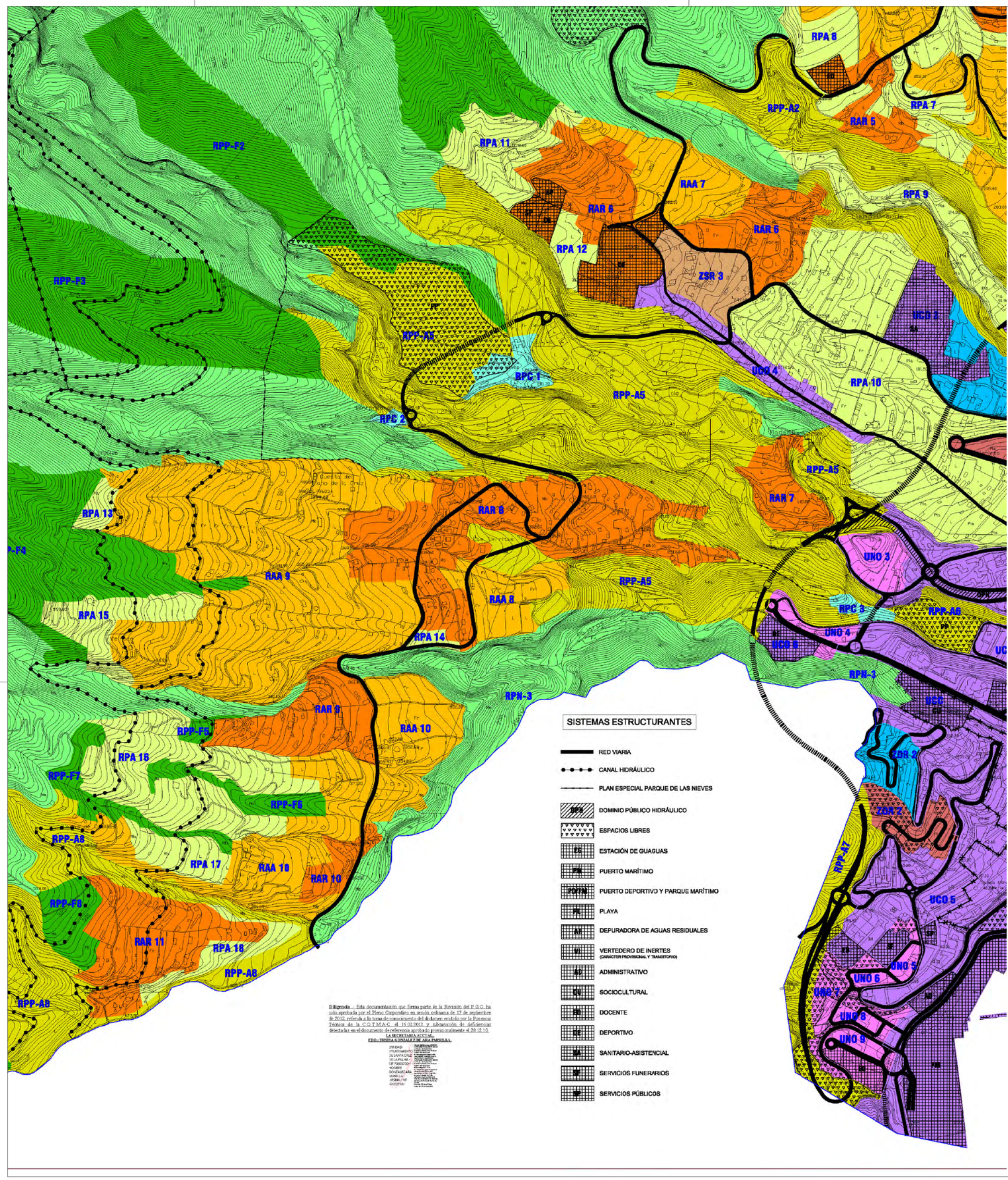

CATEGORIZACIÓN DEL SUELO

SUELO RÚSTICO

- RPN — DE PROTECCIÓN NATURAL
- RPP-A — DE PROTECCIÓN PAISAJÍSTICA AMBIENTAL
- RPP-F — DE PROTECCIÓN PAISAJÍSTICA FORESTAL
- RPC — DE PROTECCIÓN CULTURAL
- RPA — DE PROTECCIÓN AGRARIA
- RAR — DE ASENTAMIENTO RURAL
- RAA — DE ASENTAMIENTO AGRÍCOLA

SUELO URBANIZABLE

- ZDR — SECTORIZADO ORDENADO RESIDENCIAL
- ZDI — SECTORIZADO ORDENADO INDUSTRIAL
- ZSR — SECTORIZADO NO ORDENADO RESIDENCIAL
- ZSI — SECTORIZADO NO ORDENADO INDUSTRIAL
- ZDR — NO SECTORIZADO DIFERIDO RESIDENCIAL

SUELO URBANO

- UCO — CONSOLIDADO
- UNO — NO CONSOLIDADO
- UCC — DE INTERÉS CULTURAL

SISTEMAS ESTRUCTURANTES

- RED VIARIA
- CANAL HIDRÁULICO
- PLAN ESPECIAL PARQUE DE LAS NIEVES
- DPH — DOMINIO PÚBLICO HIDRÁULICO
- EL — ESPACIOS LIBRES
- EE — ESTACIÓN DE GUAGUAS
- PM — PUERTO MARÍTIMO
- PDPM — PUERTO DEPORTIVO Y PARQUE MARÍTIMO
- PL — PLAYA
- DR — DEPURADORA DE AGUAS RESIDUALES
- VI — VERTEDERO DE INERTES (CARÁCTER PROVISIONAL Y TRANSITORIO)
- AD — ADMINISTRATIVO
- CU — SOCIOCULTURAL
- DO — DOCENTE
- DE — DEPORTIVO
- SA — SANITARIO-ASISTENCIAL
- SF — SERVICIOS FUNERARIOS
- SP — SERVICIOS PÚBLICOS

Diligencia – Esta documentación que forma parte de la Revisión del P.G.O. ha sido aprobada por el Pleno Corporativo en sesión ordinaria de 17 de septiembre de 2012, referida a la toma de conocimiento del dictamen emitido por la Ponencia Técnica de la C.O.T.M.A.C. el 15.02.2012 y subsanación de deficiencias detectadas en el documento de referencia aprobado provisionalmente el 28.12.10.

LA SECRETARIA ACCTAL,
FDO.: BRINDA GONZALEZ DE ARA PAREJA.

SANTA CRUZ DE LA PALMA
PLAN GENERAL DE ORDENACIÓN
REVISIÓN Y ADAPTACIÓN PLENA

PLAN ESTRUCTURAL

CONSEJERÍA DE OBRAS PÚBLICAS, TRANSPORTE Y POLÍTICA TERRITORIAL
AYTO. DE SANTA CRUZ DE LA PALMA
GESTIÓN Y PLANEAMIENTO TERRITORIAL Y MEDIOAMBIENTAL S.A.

DOCUMENTO DE APROBACIÓN DEFINITIVA

MODELO DE ORDENACIÓN		PLANO 8
		HOJA Nº 8.1
FECHA: JUNIO 2.012	EXPEDIENTE: 1359	ESCALA: 1:5.000

ARQUITECTOS	FIRMAS
RAFAEL DARANAS HERNÁNDEZ LUIS MIGUEL MARTÍN RODRÍGUEZ	

INSULAE — MEDIO AMBIENTE Y URBANISMO S. L.

EXCMO. CABILDO INSULAR DE LA PALMA

DILIGENCIA QUE SE EXTIENDE PARA HACER CONSTAR QUE EL PRESENTE DOCUMENTO TÉCNICO ES COPIA DEL AVANCE DEL "PLAN TERRITORIAL ESPECIAL DEL PUERTO DE SANTA CRUZ DE LA PALMA", APROBADO POR EL CONSEJO DE GOBIERNO INSULAR EN LA SESIÓN CELEBRADA EL DÍA 11 DE DICIEMBRE DE 2014.

EL FUNCIONARIO HABILITADO
Francisco Hernández Martín
S/C de La Palma a 21 enero de 2015

Localización — La Palma

STA. CRUZ DE LA PALMA Y BREÑA ALTA

Fecha Base Cartográfica: GRAFCAN 2010

Escala gráfica:

PLAN TERRITORIAL ESPECIAL DEL PUERTO DE SANTA CRUZ DE LA PALMA

DOCUMENTO DE AVANCE

PLANO DE INFORMACIÓN — SIN ESCALA

PGO DE SANTA CRUZ DE LA PALMA. REVISIÓN Y ADAPTACIÓN PLENA.
DOCUMENTO DE APROBACIÓN DEFINITIVA (EN TRAMITACIÓN)
MODELO DE ORDENACIÓN. PLANO 8 HOJA Nº 8.1

I-05.1.4
Octubre 2014

Puertos de Tenerife — Autoridad Portuaria de Santa Cruz de Tenerife — MINISTERIO DE FOMENTO

CARO & MAÑOSO ARQUITECTOS ASOCIADOS S.L.P.